



ベネッセ
教育情報
フォーラム

九州・沖縄エリア 最新志望動向を踏まえた 受験対策

株式会社ベネッセコーポレーション

オンライン進路講座

《講師》

進研ゼミ 高校講座

進路情報責任者

相武 貴志

あい

む

たか

し



時間割と本日お伝えすること

出演	時間	内容
講師	16分	最新志望動向を踏まえた受験対策
大学生 (2人)	12分	受験大決定の流れと 今後の学習のポイント
講師 & 大学生	10分	質疑応答
講師	2分	まとめ

講義にあたってのお願い

この講義を有意義なものにしてもらうために、
チャットを使用しながら講義を行います。

その際、以下の「チャット・質問のルール」を守ってください。

質問したい内容など	どこで	いつ
<u>講義内容以外</u> の質問 ※声が聞こえないなど	<u>個別</u> チャット	いつでも
<u>講演内容</u> についての質問	<u>オープン</u> チャット	<u>質疑応答のとき</u>
講義中の講師からの 問いかけへの回答		講師から 問いかけられたとき

チャットの送り方

1

オープンチャット

個別チャット



共通テストと二次試験の時間配分は？



二次試験の過去問はどれくらい解くべき？



センター過去問は解いておいた方が良い？



併願大はどれくらい受けるべき？

2

メッセージを入力

3

1

「オープンチャット」か
「個別チャット」かを選ぶ

2

「メッセージを入力」欄に
メッセージを入力する

3

送信ボタンを押す

チャット使用についてのお願い

授業をみなさんに快適にご利用いただくため、チャットのマナーについてお知らせいたします。以下のことはしないように、ご協力をお願いします。

①授業の進行に関係のない発言

②ほかの受講生に話しかけること、 また同意や反応を求めるような発言

③個人情報※の発信や交換

※本名，住所（市区町村以降），電話番号，高校，
インターネットサービスのID，ブログや掲示板などの検索ワード

④ほかの受講生の集中を妨げかねない発言※

※「ああああああ」「daghrifgh」「wwwwww」など
無意味な文字の入力

⑤チャットマナーやチャットのルールについての 他の人への注意，指摘

* ルールが守れない場合はチャットが利用できなくなることがあります。

本日の「録画動画」と「資料」について

「録画動画」と「スライド資料」の2点を、講演直後に、下記に掲載します。

ベネッセ教育情報フォーラム 8エリア別大学入試セミナー

検索

最新の志望動向を踏まえた受験戦略(8エリア別)

右記の日時から 視聴可能です。	北海道 2020/11/28 (土) 🕒 13:00~13:40	右記の日時から 視聴可能です。	東北 2020/11/28 (土) 🕒 14:00~14:40
右記の日時から 視聴可能です。	北信越 2020/11/28 (土) 🕒 15:00~15:40	右記の日時から 視聴可能です。	東海 2020/11/28 (土) 🕒 16:00~16:40
右記の日時から 視聴可能です。	中国・四国 2020/11/28 (土) 🕒 17:00~17:40	右記の日時から 視聴可能です。	九州・沖縄 2020/11/28 (土) 🕒 18:00~18:40
右記の日時から 視聴可能です。	関西 2020/11/28 (土) 🕒 19:00~19:40	右記の日時から 視聴可能です。	関東 2020/11/28 (土) 🕒 20:00~20:40

**11月28日（土）回の
「最新の志望動向を踏ま
えた受験戦略」
から、エリアを選んで
ご視聴ください。**

本日、お伝えすること

- 1 最新の志望動向から
- 2 合格に向けた受験戦略
- 3 まとめ



2021年度入試環境と最新志望動向

※最新志望動向は、第1回ベネッセ・駿台大学入学共通テスト模試データ（約40万人受験）より参照。

共通テストの導入

- 出題形式の変化
- 英語・リーディング、リスニングの配点変更
- 第2日程、特例追試験の設置
- 共通テスト利用私立大の拡大

新型コロナウイルスの影響

大学

受験生

- 選抜方法の変更
- 出題範囲等への配慮
- 受験できない場合の特例措置等
- 受験数の減少？資格志向？
- 総合型・学校推薦型ヘシフト？

受験人口の減少

- 18歳人口の減少、過年度生の共通テスト出願数の減少

- 全体では志望者数が**やや減少**。一方、難関国立大の志望者数が**増加**。
- 国公立大は**医学、薬学、総合科学、理学**系統に、私立大は**薬学、保健衛生学**系統に志望者が集まる。**文系**の学部系統では、志望者数の減少が目立つ。
- 私立大全体では**共通テスト利用方式**で、難関私立大では**全学部方式**に志望者数が集まる。

1.最新の志望動向から

学部系統別志望動向

理系・資格志向の傾向が見られる

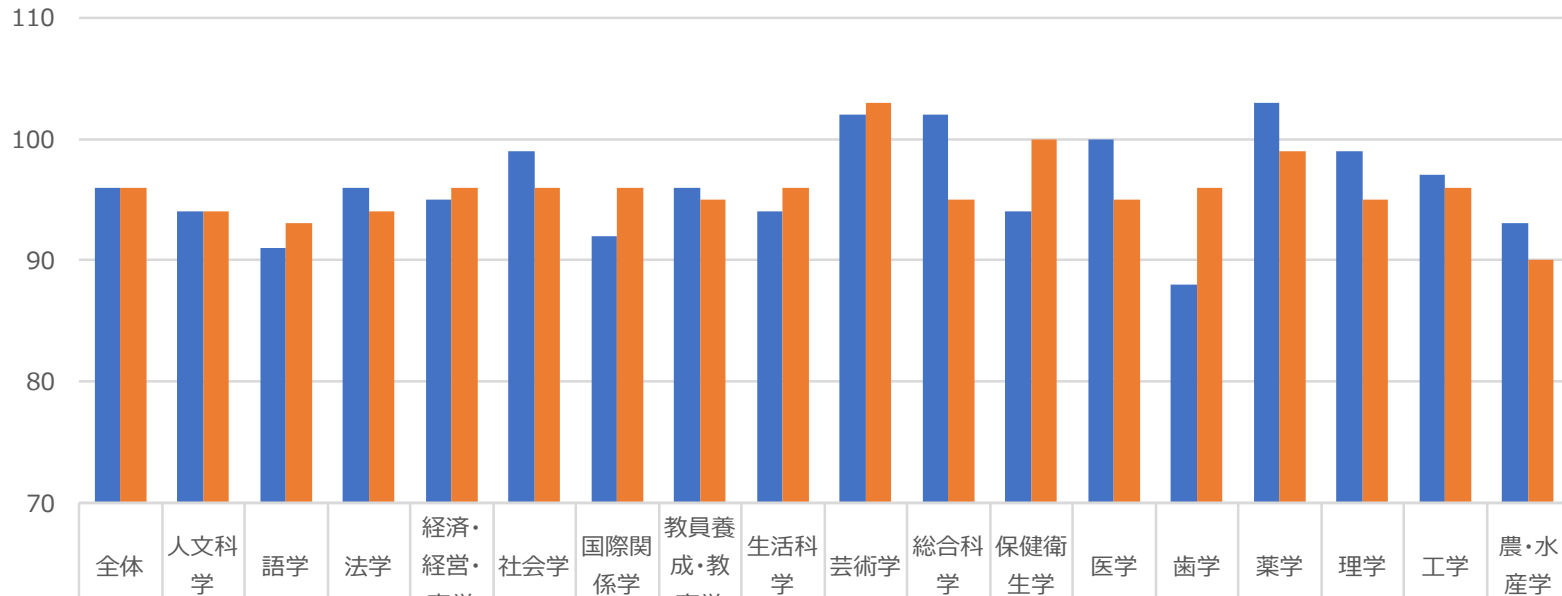

■国公立大

■私立大

※最新志望動向は、第1回ベネッセ・駿台大学入学共通テスト模試データ（約40万人受験）より参照。

※国公立大、私立大ともに全体の志望者指数は96（前年を100とした場合の指数）。

九州・沖縄エリア 志望動向 (国公立大)

※最新志望動向は、第1回ベネッセ・駿台大学入学共通テスト模試データ(約40万人受験)より参照。

※表中の数字は各大学の学部全体(前期もしくは中期日程)の志望者指数を表す。前年を100とした場合の指数。

九州大

文 91

法 99

経済 94

教育 **103**共創 **115**理 **106**

芸術工 91

医・医 99

医・医以外 90

歯 **80**薬 **103**

農 93

九州大

工 93

学部一括含め

6学科群で募集を行う

学科(コース)	学科群	募集人員	志望者数
電気情報工	I 群	98 (16%)	1,505 (30%)
材料工	II 群	123 (20%)	570 (11%)
応用化			
化学工			
融合基礎工 (物質材料)	III 群	146 (23%)	1,484 (29%)
(機械電気)			
機械工			
航空宇宙工			
量子物理工	IV 群	92 (15%)	456 (9%)
船舶海洋工			
地球資源システム工			
土木工	V 群	46 (7%)	657 (13%)
建築			
学部一括	VI 群	124 (20%)	390 (8%)

I、III、V 群の順に志望者数が多い

九州・沖縄エリア 志望動向 (国公立大)

※最新志望動向は、第1回ベネッセ・駿台大学入学共通テスト模試データ（約40万人受験）より参照。
 ※表中の数字は各大学の学部全体（前期もしくは中期日程）の志望者指数を表す。前年を100とした場合の指数。

九州工業大

工 101

情報工 105

福岡教育大

教育 108

北九州市立大

文 90

外国語 96

法 97

経済 89

国際環境 98

地域創生 96

九州歯科大

歯 91

福岡県立大

人間社会 92

看護 90

福岡女子大

国際文理 88

佐賀大

経済 106

教育 98

理工 108

医・医 112

医・看護 102

農 90

芸術地域 90

九州・沖縄エリア 志望動向 (国公立大)

※最新志望動向は、第1回ベネッセ・駿台大学入学共通テスト模試データ（約40万人受験）より参照。
 ※表中の数字は各大学の学部全体（前期もしくは中期日程）の志望者指数を表す。前年を100とした場合の指数。

長崎大

多文化社会	100
経済	91
教育	88
環境科	101
情報データ科	128
工	73
医・医	87
医・医以外	93
歯	71
薬	102
水産	89

長崎県立大

経営	91
地域創造	99
国際社会	94
情報システム	119
看護栄養	99

熊本県立大

文	87
総合管理	99
環境共生	89

熊本大

文	98
法	102
教育	97
理	107
工	109
医・医	103
医・医以外	97
薬	101

九州・沖縄エリア 志望動向 (国公立大)

※最新志望動向は、第1回ベネッセ・駿台大学入学共通テスト模試データ(約40万人受験)より参照。
 ※表中の数字は各大学の学部全体(前期もしくは中期日程)の志望者指数を表す。前年を100とした場合の指数。

大分大

経済	122
教育	96
理工	109
医・医	99
医・看護	76
保健福祉	108

大分県立看護科学大

看護	91
----	----

宮崎公立大

国際文化	82
------	----

宮崎大

教育	109
地域資源	109
工	83
医・医	90
医・看護	90
農	89

宮崎県立看護大

看護	90
----	----

鹿屋体育大

体育	106
----	-----

鹿児島大

法文	96
教育	102
理	110
工	96
医・医	96
医・医以外	91
歯	90
農	88
水産	95
共同獣医	84

1.最新の志望動向から

九州・沖縄エリア 志望動向 (国公立大)

※最新志望動向は、第1回ベネッセ・駿台大学入学共通テスト模試データ（約40万人受験）より参照。
 ※表中の数字は各大学の学部全体（前期もしくは中期日程）の志望者指数を表す。前年を100とした場合の指数。

琉球大

人文社会	112
教育	110
国際地域	113
理	116
工	99
医・医	103
医・保健	99
農	89

名桜大

国際	94
人間健康	104

沖縄県立看護大

看護	167
----	-----

沖縄県立芸術大

美術工芸	81
音楽	81

九州・沖縄エリア 志望動向 (私立大)

※最新志望動向は、第1回ベネッセ・駿台大学入学共通テスト模試データ(約40万人受験)より参照。
※グラフや表中の数字は志望者指数を表す。前年を100とした場合の指数。

方式・文理別 志望者数前年比

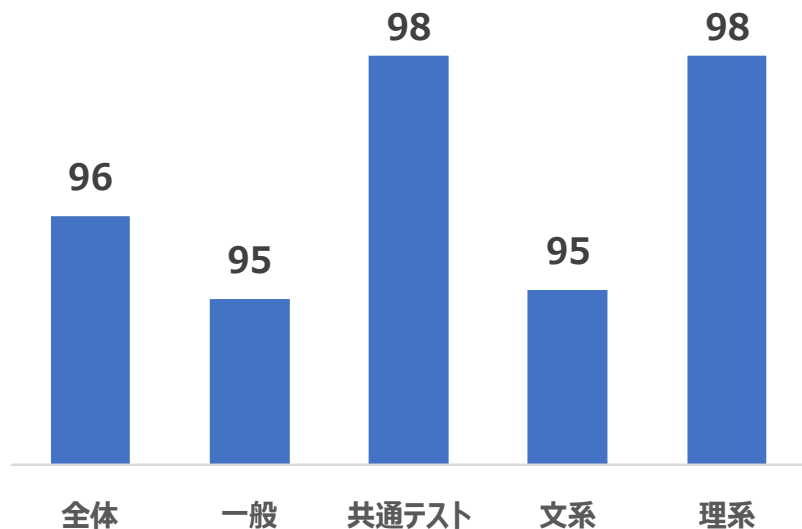

全体の志望者指数は96。共通テストを利用する方式は98。文系は95、理系は98で、**理系は前年並**の志望状況に。

大学別 志望者数前年比

	全体	一般	共通テスト
西南学院大	87	85	90
福岡大	93	94	91
福岡工業大	97	90	102
九州産業大	107	103	116
中村学園大	85	84	86
久留米大	96	98	88
長崎国際大	108	114	103
熊本学園大	110	112	107
崇城大	95	98	91
立命館アジア太平洋大	99	106	91
九州保健福祉大	96	99	92
鹿児島国際大	96	112	84
沖縄大	104	111	98
沖縄国際大	87	87	

九州産業大、長崎国際大、熊本学園大、沖縄大で志望者数が増加傾向。

この時期に意識したいポイント

- ✓ 併願先は**入試科目、出題傾向、難易度（合格可能性）、試験日**などを意識して決定しよう。
- ✓ **挑戦校、実力相応校、安全校**を決めて、募集要項を取り寄せる。
- ✓ **出願締切日、試験日、合格発表日、入学手続き締切日**を確認。必要な手続きは確実に進めておく。
- ✓ **模試は模擬**。合否を決めるものではない。本番まで時間はある。
- ✓ 志望校変更や科目を絞る場合は、**見通しを立て**て決断する。
- ✓ 各大学の出題傾向を意識しながら、**土台となる基礎**を固めよう。

併願大の考え方とポイント

併願パターン例

国公立大
【前期】



国公立大
【後期】



国公立大



私立大



私立大



私立大



併願先選びのポイント

- 第1志望は募集人員の多い**前期日程**に出願。
 - 後期日程は、前期日程よりも**合格可能性の高い**募集単位に出願。
 - 共通テストの結果で出願先を最終判断。
-
- **入試科目が共通**している、**得意科目**を生かせる、**日程的に有利**な併願先を検討。
 - 私立大の**共通テスト利用方式**にも出願、受験機会を増やす。
-
- **入試科目が共通**している、**得意科目**を生かせる、**日程的に有利**な併願先を検討。
 - 連続した日程は**最大3日**まで。集中力が続く受験日程にする。**共通テスト利用入試**も活用する。

併願大の考え方 具体例①

国公立大の併願

〈前期〉

九州大・工

九州大・工

九州工業大・工

熊本大・工

〈後期〉

※ () 内は配点

数学(150)、外国語(100)

- ・1・4・5類：数学・物理・化学から①(400)
- ・2・3類：数学・物理から①(400)
- ・土木建築学科：小論文(300)
- ・土木建築学科以外：面接(300)

私立大の併願

〈国公立大〉

九州大・工

福岡大・工

同志社大・理工

立命館大・理工

〈私立大〉

※ () 内は配点

外国語(100)、数学(100)、理科(100)

※前期日程

外国語(100)、数学(150)、理科(200)

※学部個別日程

外国語(100)、数学(100)、理科(100)

※本学独自試験【3教科型】全学統一方式(理系)

併願大の考え方 具体例②

国公立大の併願

〈前期〉

熊本大・法

熊本大・法

鹿児島大・法文

北九州市立大・法

〈後期〉

※ () 内は配点

小論文(400)

- ・法学コース：面接(30)
- ・法学コース以外：小論文(200)

面接(200)

私立大の併願

〈国公立大〉

熊本大・法

西南学院大・法

福岡大・法

立命館大・法

〈私立大〉

※ () 内は配点

外国語(100)、国語(100)、地歴・公民・
数学から①(100) ※A日程外国語(100)、国語(100)、地歴・公民・
数学から①(100) ※前期日程外国語(120)、国語(100)、地歴・公民・
数学から①(100) ※本学独自試験【3教科型】
全学統一方式(文系)

入試スケジュールを立てる際のポイント

- **試験日**が連続していないか？ → 連続受験は集中力にも影響する
- **出願締切日**はいつ？ → 私立大では共通テスト前のケースもある
- **入学手続きの締切日**はいつ？ → 第1志望とそれ以外でどちらが早い

試験 試験日 出締 出願締切日 合格 合格発表日 入締 入学手続き締切日

具体的な スケジュール例

具体的な スケジュール例				日付	1月																												2月				
					10 日	11 月	12 火	13 水	14 木	15 金	16 土	17 日	18 月	19 火	20 水	21 木	22 金	23 土	24 日	25 月	26 火	27 水	28 木	29 金	30 土	31 日	1 月	2 火	3 水	4 木	5 金						
入試スケジュール										共通テスト 第1日程								国公立大出願期間 (1/25~2/5)					共通テスト 第2日程		国公立大出願期間 (1/25~2/5)												
千葉 大学	経済 学部	前期						試験	試験																					出締							
明治 大学	経営 学部	学部別入試											出締																								
明治 大学	経営 学部	全学部統一入試								出締																				試験							
明治 大学	経営 学部	共通テスト利用 前期					出締	試験	試験																												
立教 大学	経営 学部	一般入試											出締																								
				日付	2月																								3月								
					6 土	7 日	8 月	9 火	10 水	11 木	12 金	13 土	14 日	15 月	16 火	17 水	18 木	19 金	20 土	21 日	22 月	23 火	24 水	25 木	26 金	27 土	28 日	1 月	2 火	3 水	4 木						
入試スケジュール										共通テスト 特例追試験	国公立大 特例追試験出願期										国公立大 前期日程																
千葉 大学	経済 学部	前期																				試験															
明治 大学	経営 学部	学部別入試				試験							合格																入締								
明治 大学	商 学部	全学部統一入試											合格																入締								
明治 大学	経営 学部	共通テスト利用 前期											合格																入締								
立教 大学	経営 学部	一般入試				試験			試験	試験											合格							入締									

入試本番までの学習の流れ

高3

11~12月

1~2月

応用力・実戦力養成

【共通テスト】

- 共通テストの**本番演習** ※試験時間に合わせて
- センター試験過去問は基礎の確認に活用

【個別試験】

- 過去問演習、類題演習
- **模試**を通した弱点補強
- 演習を通して**基礎を再度固めていく**

直前対策

【共通テスト】

- **時間配分**、**自己採点**の精度UP
- マークミスをなくす

【個別試験】

- 得点力を磨く、答案作成力UP
- **時間配分**や**解答方針**、**解答戦略**を意識して過去問演習
- 演習を通して基本事項を再確認

共通テスト：個別試験（時期別の学習時間配分の目安）

難関国公立大	3 : 7	7 : 3	9 : 1	共通 テスト
地元国公立大	7 : 3	8 : 2	10 : 0	
私立大(併用型)	3 : 7	7 : 3	9 : 1	

九州大合格者の合格戦略

この時期の 成績状況

- 第1志望の九大・法学部は模試で**D判定が連続**・・・。

何が課題 だったか？

- **数学と国語**が伸び悩んでいた。
- **苦手科目**（数学と国語）を克服できていなかった。

直前期の対策

- 苦手科目の勉強を**進研ゼミの教材・過去問**で、徹底的に演習。

教科	12月	1月	2月
国語	● 進研ゼミの教材を行い、 記述長文 に慣れる	● 過去問を解き、 自己採点・やり直し を繰り返す	● 過去問を解き、先生に 添削 してもらう
数学	● 過去問 5年分を1周 する	● 苦手分野の問題 を進研ゼミの教材で何回も解く	● 12月にした過去問の 2周目・3周目 を行う

九州大合格者の合格戦略

受験大と 決定理由

第1志望大：九州大学 法学部〈前期〉

併願大：同志社大学 法学部 一般方式

西南大学 国際文化学部 センター方式

理由は・・・同志社は九大と同じ**国数英の3教科で受験**できたから

第1志望大と 併願大の 勉強の両立

- 第1志望校は過去問を**5年分×2回（数学は3回）** 解き、**問題形式**や**時間配分**を頭に叩き込む。
- 併願大は過去問を**5年分解き**、**間違えた問題のみやり直し**、効率良く苦手をなくしていく。

ポイントは・・・**第一志望校の勉強に集中**すること！！

国立大の勉強をしっかり行っていれば、

併願大については**問題形式になれる必要があるだけ**で

あとは十分対応できる。

一番の希望を叶えるための 併願大選択・勉強法

京都大学・農学部・資源生物科学科
先輩チューター ヒナギク



京都大学農学部資源生物科学科 ヒナギク

出身高校	兵庫県 私立高校 中高一貫コース
得意科目	古典 地理
苦手科目	数学
高校時代の部活	なし
大学入試の方式	一般入試
入試科目 (第1志望大：京都大学)	■センター試験：350点 国語(100)、数学(50)、英語(50)、 理科(化学・生物)(50)、地理(100) ■個別試験：700点 国語(100)、数学(200)、英語(200)、 理科(化学・生物)(200)

9・10・11月の模試の状況

入試が近づくにつれ、第一、第二志望大の判定が悪化…

	9月		10月		11月	
志望順／志望大	模試	判定	模試	判定	模試	判定
①京都大・農学部	記述 マーク	A A	記述	B	記述 マーク	C B
②北海道大・農学部	記述 マーク	A A	記述	B	マーク	B
③明治大・農学部	マーク	A			マーク	A
④東京農業大・農学部	記述 マーク	A A	記述	A	マーク	A

自分の「譲れない」を決める

- 京都大に行きたい！

⇔ もし京大に行けなかったとき、もう1年浪人するのは
苦しい



第一志望の京大の勉強に打ち込むため併願大はあまり勉強
が負担にならないところに



行くことになったときを考え、併願大も自分が通いたいと思
うところを選ぼう！

模試の結果を分析して苦手をつぶそう！

模試の結果（科目や分野ごとの点数や平均点との差）を見て**特に苦手な科目・分野**を見つける



その分野から重点的に対策

解いていて手が止まった箇所を教科書や先生への質問でより**根本的に理解**し自分の言葉でまとめる

私の場合

数学：微積分



集中的に問題を解いて、法則を自分の中に落とし込む

根本的な理解 = 効率よく点を上げられる！

12～2月の勉強内容（英数国）

本命大

京都大・
農学部（前期）

併願大（1位）

北海道大・
農学部（後期）

併願大（2位）

明治大・
農学部（センター利用）

対象	教科	重点分野/方針	12月	1月	2月
京都大	英語	長文読解・英作	■センター過去問を全科目15年分解いた	■センター過去問の間違いい直し ★二次過去問の残り3年分	★二次 今まで解いた過去問の復習（特に苦手な数学に時間をかけた）
	数学	微積分、確率など			
	国語	現文・古文の記述対策			
併願大	英数国	（センター対策）		センター対策のみ／特別な対策はなし	—

12～2月の勉強内容（理社）

本命大		併願大（1位）		併願大（2位）	
京都大・ 農学部（前期）		北海道大・ 農学部（後期）		明治大・ 農学部（センター利用）	
対象	教科	重点分野/方針	12月	1月	2月
京都大	化学	有機化学など	■センター 過去問を全 科目15年 分解いた	■センター 過去問（間違 い直し） ★二次 過去問の残り 3年分 （特別な対策 はなし）	★二次 過去問の復習 （出題頻度の高 い有機化学を重 点的に）
	生物	記述対策			
北海道 大	化学 生物	過去問で傾向 をつかむ			★二次 京大前期試験後 に過去問演習

※地理と明治大の化学、生物はセンター対策のみ

一番の希望を実現するために

● 優先順位を決めて併願大を選ぶ！

自分の中で大事だと思うことの順位を決め、それに合うような併願大選択を！

（私の場合は対策に時間を割かないで済むことを重視して併願大を選んだ）

● 模試を活用して直前期の勉強効率UP！

模試の結果から苦手を見つけ、そこから克服していく！

（私の場合は数学の微積分の考え方がよくわからなかったなので何度も解き直した）

記述模試が超苦手でE判定だった私が 逆転合格できた秘訣



同志社大学 法学部 政治学科
先輩チューター マーゴ



11/28 高3向け

同志社大学 法学部 政治学科 先輩チューター マーゴ

出身高校	三重県公立高校 普通科	私立専願/文系なのに 国語が一番苦手でした…
得意科目	政治・経済	
苦手科目	国語	
高校時代の部活	吹奏楽部／週6回程度（高2冬に退部）	
大学入試の方式	一般入試、センター利用入試	
入試科目 （第1志望大： 早稲田大学社会学部 進学大： 同志社大学法学部）	早稲田大（個別入試） 外国語125点、国語100点、政治・経済100点 同志社大（全学部統一入試） 外国語200点、国語150点、政治・経済150点	

記述模試が超苦手！！！！

● 9月に伸びるも受験まで停滞…

	9月		10月		11月	
志望順／志望大	模試	判定	模試	判定	模試	判定
①早稲田大学社会学部	記述	C	記述 マーク	E C	記述 個別	E D
②同志社大学法学部政治学科	記述	B	記述 マーク	D A	記述	D
③青山学院大学国際政治経済 学部国際政治学科	記述	C	記述 マーク	E -	記述	E
④明治大情報コミュニケーション学部	記述	B	進研模試 マーク	D A	記述	D

併願校はどう決めた？

最優先：自分の興味がある学問



文化・政治・グローバル（法学部、社会学部など）



挑戦校（D～E判定）

実力相応校（C～B判定）

安全校（A判定、もしくは

センター利用入試で合格得点率プラス1割以上）



本命大
早稲田大
社会学部

併願大（1位）
同志社大
法学部

併願大（2位）
明治学院大
社会学部

対象	教科		12月	1月	2月
共通	英	長文 英作文 和訳	基礎（単語） 読解演習・問題演習 （100題やチャレンジ）	過去問演習 間違ったところ の復習	過去問演習 間違ったところ の復習
共通	古	古文	基礎（単語） 読解演習	過去問演習 と復習	過去問演習 と復習
共通	現	記述	演習 （100題やチャレンジ）	過去問復習	過去問 復習
併願大	英/国	センター	—	1月だけ過去問 復習に集中	—

本命大	併願大（1位）	併願大（2位）
早稲田大 社会学部	同志社大 法学部	明治学院大 社会学部

対象	教科		12月	1月	2月
共通	地歴公民	個別入試対策	知識確認	過去問演習	過去問演習
併願	地歴公民	センター対策	過去問演習	復習	—

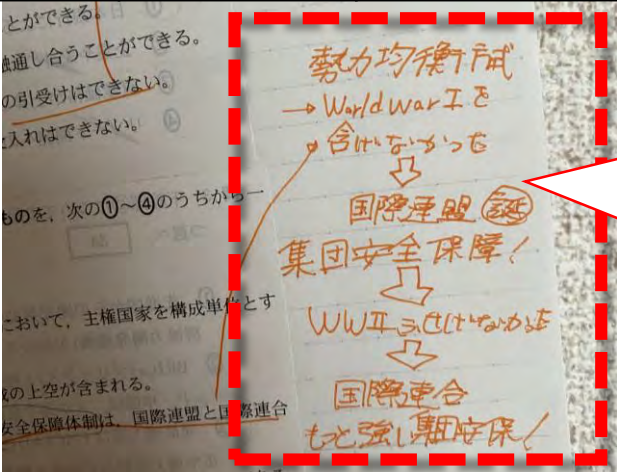

復習時、あまりにも間違いが多い時はノートにまとめてメモをすることも

ちなみに、
英語：5 国語3 政治・経済：2
の比率で学習していました！

ポイント できていないことは何かを知る

判定がどうであるかよりも、
自分は何ができていて、何ができていないの
かを分析して取り組めることが大事



模試と志望大の問題傾向は違うから
判定を気にしすぎなくてOK！

今、模試がE判定でも…

模試の結果から、**自分の苦手**に焦点を当て、**解ける問題を増やそう！**

努力は報われる！！！！

やっているときは成長を感じられない
かもしれないけど、コツコツよりも
強いものはない！！！！



17 大学入試「進路個別相談ダイヤル」のご案内

ご自宅で気軽にご利用いただける、大学入試情報や進路に関する

「電話相談サービス」を期間限定でご用意いたしました。

志望大の決め方や大学入試情報についてなど、お電話でご相談ください。

保護者の方でも
高校生ご本人でも利用可能！

期間限定 大学入試「進路個別相談ダイヤル」

2020年 **11月28日（土）** ～ 2020年 **12月12日（土）**



0120-668993

相談料・通話料無料

受付時間 9:00～21:00



※非通知設定のお電話は受付できません。電話番号を通知のうえ、おかけください。※「進研ゼミ」受講の有無に関わらずご相談可能です。

※「11月28日の大学入試セミナーに参加」とお伝えください。※高校生の方は、事前にこのご案内の内容を保護者の方にご承認いただいた上でご利用ください。※間違い電話が増えていますので、電話番号をよくお確かめのうえ、おかけください。※ご相談は保護者の方でもお子さまでも、どちらでも受け付けております。また、ご一緒での相談も、受け付けております。※相談はお一人様、最長20分間とさせていただきます。ご了承ください。

<個人情報の取り扱いについて>

この<進路個別相談ダイヤル>でご提供いただく個人情報は、進路決定のアドバイス、今後のサービス向上のためのアンケート、アンケート回答者への謝礼発送、追加連絡等の目的で利用します。お客様の意思によりご提供いただけない部分がある場合、手続き・サービス等に支障が生じることがあります。また、商品発送等で個人情報の取り扱いを業務委託しますが、厳重に委託先を管理・指導します。個人情報に関するお問い合わせは、個人情報お問い合わせ窓口（0120-924721 通話料無料、年末年始を除く、9時～21時）にて承ります。

（株）ベネッセコーポレーション CPO(個人情報保護最高責任者)

上記をご承諾くださる方はご利用ください。

マナビジョンの「大学入試変更点まとめ」サイトのご案内

2021年度入試の、**各大学が発信している新型コロナウイルスの対応**や、**選抜方法の変更点**などをまとめたサイトです。



大学を調べる



専門学校を調べる



職業・学問を調べる



学習する

進研模試

デジタルサービス



ポートフォリオ



マナラボ

日々の学習や受験に役立つ問題集をチェック！ >

\ 各大学の情報を掲載！ /

2021年度

大学入試 変更点

まとめ



マナビジョン

検索

【予告】マナビジョンに「私立大入試日カレンダー」を掲載！

「私立大入試日カレンダー」の特徴

- **大学のエリア×学問系統別**で調べられる！
- 日程ごとに入試がおこなわれている大学が**一覧になっているから見やすい**！
- **近い偏差値帯の大学ごとに記載の列が分かれている**ので、難易度も考慮しながら受験日検討に活用できる！

近日公開！



私立大入試日カレンダー イメージ

[illegible]

カレンダー
公開しました！



公開したら、**マナビジョンのLINE@**でお知らせ！
今すぐ友だち追加をしよう！（ID：@manavision）



進研模試 デジタルサービス 利用者必見情報！

「進研模試 デジタルサービス」利用者は、登録している志望校の入試日程が自動でカレンダー化されている「入試カレンダー」も使えるよ！「進研模試 デジタルサービス」の「スケジュール」機能をチェックしよう。

20 本日の「録画動画」と「資料」について

「録画動画」と「スライド資料」の2点を、講演直後に、下記に掲載します。

ベネッセ教育情報フォーラム 8エリア別大学入試セミナー

検索

最新の志望動向を踏まえた受験戦略(8エリア別)

右記の日時から 視聴可能です。	北海道 2020/11/28 (土) 🕒 13:00~13:40	右記の日時から 視聴可能です。	東北 2020/11/28 (土) 🕒 14:00~14:40
右記の日時から 視聴可能です。	北信越 2020/11/28 (土) 🕒 15:00~15:40	右記の日時から 視聴可能です。	東海 2020/11/28 (土) 🕒 16:00~16:40
右記の日時から 視聴可能です。	中国・四国 2020/11/28 (土) 🕒 17:00~17:40	右記の日時から 視聴可能です。	九州・沖縄 2020/11/28 (土) 🕒 18:00~18:40
右記の日時から 視聴可能です。	関西 2020/11/28 (土) 🕒 19:00~19:40	右記の日時から 視聴可能です。	関東 2020/11/28 (土) 🕒 20:00~20:40

**11月28日（土）回の
「最新の志望動向を踏ま
えた受験戦略」
から、エリアを選んで
ご視聴ください。**

進研ゼミ会員限定

次回のお知らせ

12月20日（日）20:00～20:40

残り短い期間の優先順位が明確にわかる！
入試本番直前にやるべきこと



進路情報責任者
相武 貴志



東京大学
ウォートン先輩



東京学芸大学
らみりー先輩

プロ講師や現役の大学生に
直接質問ができる！

【会員以外の方へのご案内】

進研ゼミのWebオープンキャンパス

検索

「オンライン進路講座」から
12月22日（火）17時以降に『録画』
でご覧いただくことができます

アンケートのお願い

終了いたしました。

アンケートに回答してください。