



ベネッセ
教育情報
フォーラム

北海道エリア 最新志望動向を踏まえた 受験対策

株式会社ベネッセコーポレーション

オンライン進路講座

《講師》

進研ゼミ 高校講座

進路情報責任者

相武 貴志

あい

む

たか

し



時間割と本日お伝えすること

出演	時間	内容
講師	16分	最新志望動向を踏まえた受験対策
大学生 (2人)	12分	受験大決定の流れと 今後の学習のポイント
講師 & 大学生	10分	質疑応答
講師	2分	まとめ

講義にあたってのお願い

この講義を有意義なものにしてもらうために、
チャットを使用しながら講義を行います。

その際、以下の「チャット・質問のルール」を守ってください。

質問したい内容など	どこで	いつ
<u>講義内容以外</u> の質問 ※声が聞こえないなど	<u>個別</u> チャット	いつでも
<u>講演内容</u> についての質問	<u>オープン</u> チャット	<u>質疑応答のとき</u>
講義中の講師からの 問いかけへの回答		講師から 問いかけられたとき

チャットの送り方

1

オープンチャット

個別チャット



共通テストと二次試験の時間配分は？



二次試験の過去問はどれくらい解くべき？



センター過去問は解いておいた方が良い？



併願大はどれくらい受けるべき？

2

メッセージを入力

3

1

「オープンチャット」か
「個別チャット」かを選ぶ

2

「メッセージを入力」欄に
メッセージを入力する

3

送信ボタンを押す

チャット使用についてのお願い

授業をみなさんに快適にご利用いただくため、チャットのマナーについてお知らせいたします。以下のことはしないように、ご協力をお願いします。

- ①授業の進行に関係のない発言
- ②ほかの受講生に話しかけること、 また同意や反応を求めるような発言
- ③個人情報※の発信や交換
 - ※本名, 住所（市区町村以降）, 電話番号, 高校,
インターネットサービスのID, ブログや掲示板などの検索ワード
- ④ほかの受講生の集中を妨げかねない発言※
 - ※「ああああああ」「daghrifgh」「wwwwww」など
無意味な文字の入力
- ⑤チャットマナーやチャットのルールについての 他の人への注意, 指摘

* ルールが守れない場合はチャットが利用できなくなることがあります。

本日の「録画動画」と「資料」について

「録画動画」と「スライド資料」の2点を、講演直後に、下記に掲載します。

ベネッセ教育情報フォーラム 8エリア別大学入試セミナー

検索

最新の志望動向を踏まえた受験戦略(8エリア別)

右記の日時から 視聴可能です。	北海道 2020/11/28 (土) 🕒 13:00~13:40	右記の日時から 視聴可能です。	東北 2020/11/28 (土) 🕒 14:00~14:40
右記の日時から 視聴可能です。	北信越 2020/11/28 (土) 🕒 15:00~15:40	右記の日時から 視聴可能です。	東海 2020/11/28 (土) 🕒 16:00~16:40
右記の日時から 視聴可能です。	中国・四国 2020/11/28 (土) 🕒 17:00~17:40	右記の日時から 視聴可能です。	九州・沖縄 2020/11/28 (土) 🕒 18:00~18:40
右記の日時から 視聴可能です。	関西 2020/11/28 (土) 🕒 19:00~19:40	右記の日時から 視聴可能です。	関東 2020/11/28 (土) 🕒 20:00~20:40

**11月28日（土）回の
「最新の志望動向を踏ま
えた受験戦略」
から、エリアを選んで
ご視聴ください。**

本日、お伝えすること

- 1 最新の志望動向から
- 2 合格に向けた受験戦略
- 3 まとめ



2021年度入試環境と最新志望動向

※最新志望動向は、第1回ベネッセ・駿台大学入学共通テスト模試データ（約40万人受験）より参照。

共通テストの導入

- 出題形式の変化
- 英語・リーディング、リスニングの配点変更
- 第2日程、特例追試験の設置
- 共通テスト利用私立大の拡大

新型コロナウイルスの影響

大学

受験生

- 選抜方法の変更
- 出題範囲等への配慮
- 受験できない場合の特例措置等
- 受験数の減少？資格志向？
- 総合型・学校推薦型ヘシフト？

受験人口の減少

- 18歳人口の減少、過年度生の共通テスト出願数の減少

- 全体では志望者数が**やや減少**。一方、難関国立大の志望者数が**増加**。
- 国公立大は**医学、薬学、総合科学、理学**系統に、私立大は**薬学、保健衛生学**系統に志望者が集まる。**文系**の学部系統では、志望者数の減少が目立つ。
- 私立大全体では**共通テスト利用方式**で、難関私立大では**全学部方式**に志望者数が集まる。

1.最新の志望動向から

学部系統別志望動向

理系・資格志向の傾向が見られる

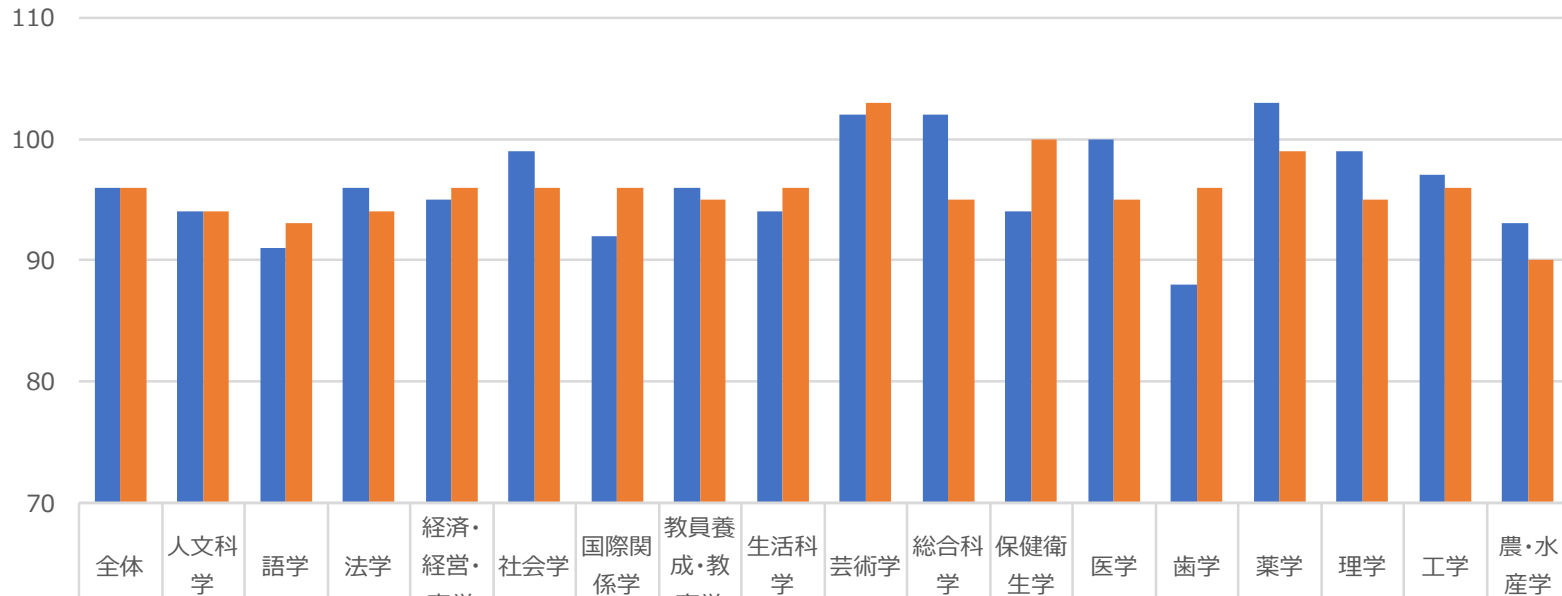

■国公立大

■私立大

※最新志望動向は、第1回ベネッセ・駿台大学入学共通テスト模試データ（約40万人受験）より参照。

※国公立大、私立大ともに全体の志望者指数は96（前年を100とした場合の指数）。

北海道エリア 志望動向（国公立大）

※最新志望動向は、第1回ベネッセ・駿台大学入学共通テスト模試データ（約40万人受験）より参照。

※表中の数字は各大学の学部全体（前期もしくは中期日程）の志望者指数を表す。前年を100とした場合の指数。

北海道大

文 101

法 105

経済 102

教育 120

医・医 116

医・医以外 105

歯 104

水産 99

獣医 106

総合文系 102

総合理系 102

小樽商科大

商 97

北海道教育大

札幌校 113

旭川校 116

函館校 92

釧路校 111

岩見沢校 95

札幌市立大

看護 97

デザイン 99

札幌医科大

医・医 101

保健医療 105

旭川医科大

医・医 101

看護 100

北海道エリア 志望動向（国公立大）

※最新志望動向は、第1回ベネッセ・駿台大学入学共通テスト模試データ（約40万人受験）より参照。

※表中の数字は各大学の学部全体（前期もしくは中期日程）の志望者指数を表す。前年を100とした場合の指数。

室蘭工業大

理工	102
----	------------

北見工業大

工	103
---	------------

公立はこだて未来大

システム	103
------	------------

公立千歳科学技術大

理工〈前期〉	123
--------	------------

理工〈中期〉	96
--------	----

帯広畜産大

畜産科学	97
------	----

共同獣医学	112
-------	------------

釧路公立大

経済〈前期〉	96
--------	----

経済〈中期〉	99
--------	----

名寄市立大

保健福祉	78
------	-----------

北海道エリア 志望動向（私立大）

※最新志望動向は、第1回ベネッセ・駿台大学入学共通テスト模試データ（約40万人受験）より参照。

※表中の数字は各大学の学部全体（前期もしくは中期日程）の志望者指数を表す。前年を100とした場合の指数。

方式・文理別 志望者数前年比

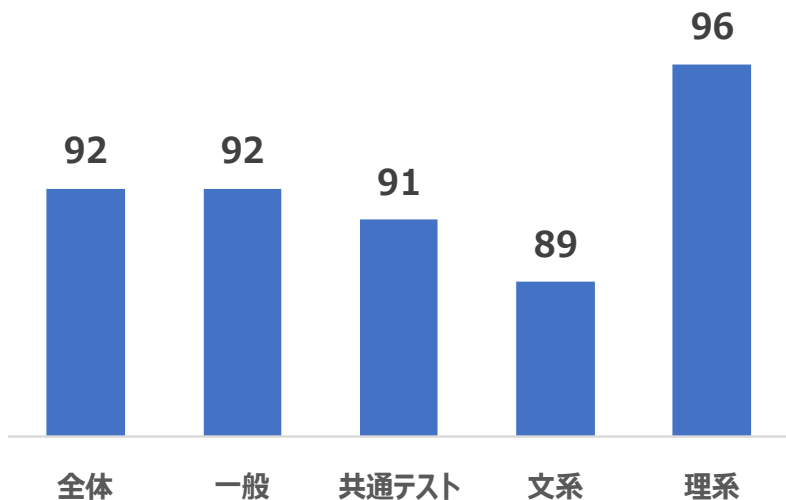

全体の志望者指数は92。共通テストを利用する方式は91。文系は89、理系は96で、**理系**に志望者が集まる。

大学別 志望者数前年比

	全体	一般	共通テスト
北海学園大	85	90	78
北星学園大	82	86	75
北海道科学大	96	103	90
北海道医療大	98	105	91
札幌学院大	96	99	92
酪農学園大	84	44	127
藤女子大	87	89	83
札幌大	98	98	99
北海道文教大	81	81	82
天使大	83	80	87

北海道科学大、北海道医療大の一般は100を超える。**酪農学園大**では、共通テストを利用する方式に志望者が集まる。

この時期に意識したいポイント

- ✓ 併願先は**入試科目、出題傾向、難易度（合格可能性）、試験日**などを意識して決定しよう。
- ✓ **挑戦校、実力相応校、安全校**を決めて、募集要項を取り寄せる。
- ✓ **出願締切日、試験日、合格発表日、入学手続き締切日**を確認。必要な手続きは確実に進めておく。
- ✓ **模試は模擬**。合否を決めるものではない。本番まで時間はある。
- ✓ 志望校変更や科目を絞る場合は、**見通しを立て**て決断する。
- ✓ 各大学の出題傾向を意識しながら、**土台となる基礎**を固めよう。

併願大の考え方とポイント

併願パターン例

国公立大
【前期】



国公立大
【後期】



国公立大



私立大



私立大



私立大



併願先選びのポイント

- 第1志望は募集人員の多い**前期日程**に出願。
 - 後期日程は、前期日程よりも**合格可能性の高い**募集単位に出願。
 - 共通テストの結果で出願先を最終判断。
-
- **入試科目が共通**している、**得意科目**を生かせる、**日程的に有利**な併願先を検討。
 - 私立大の**共通テスト利用方式**にも出願、受験機会を増やす。
-
- **入試科目が共通**している、**得意科目**を生かせる、**日程的に有利**な併願先を検討。
 - 連続した日程は**最大3日**まで。集中力が続く受験日程にする。**共通テスト利用入試**も活用する。

併願大の考え方 具体例①

国公立大の併願

〈前期〉

北海道大・
経済

小樽商科大・商

定員
70名

〈後期〉

※ () 内は配点

調査書等(50)

北海道大・経済

20名

小論文(160)

弘前大・人文社会
(社会経営)

20名

小論文(900)、出願書類(100)

私立大の併願

〈国公立大〉

北海道大・
経済明治大・政治経済
(全学部)外国語(150)、国語・数学から①(100)、
地歴・公民・数学・理科から①(100)

北海学園大・経済

外国語(150)、国語(100)、地歴・公民・
数学から①(100)

同志社大・経済

外国語(200)、国語(150)、地歴・公民・
数学から①(150)

〈私立大〉

※ () 内は配点

併願大の考え方 具体例②

国公立大の併願

〈前期〉

室蘭工業大・
理工室蘭工業大・理工
(創造工)公立千歳科学技
術大・理工〈中期〉北見工業大・理工
(地球未来デザイン工)定員
64名

55名

71名

〈後期・中期〉

※ () 内は配点

調査書加点(20)

数学(500)

数学(300)、理科(200)

私立大の併願

〈国公立大〉

室蘭工業大・
理工

北海道科学大・工

北海学園大・工

〈私立大〉

※ () 内は配点

数学(100)、外国語・国語・理科のうち高得
点2教科(各100) ※3教科以上受験必須

外国語(100)、数学(★)、理科(100)

★社会環境工学科・社会環境コースと電子情報工学科は
150点。それ以外の学科・コースは100点。

入試スケジュールを立てる際のポイント

- **試験日**が連続していないか？ →連続受験は集中力にも影響する
- **出願締切日**はいつ？ →私立大では共通テスト前のケースもある
- **入学手続きの締切日**はいつ？ →第1志望とそれ以外でどちらが早い

試験 試験日 出締 出願締切日 合格 合格発表日 入締 入学手続き締切日

具体的な スケジュール例

				1月																												2月				
				10	11	12	13	14	15	16	17	18	19	20	21	22	23	24	25	26	27	28	29	30	31	1	2	3	4	5						
日付				日	月	火	水	木	金	土	日	月	火	水	木	金	土	日	月	火	水	木	金	土	日	月	火	水	木	金						
入試スケジュール										共通テスト 第1日程								国公立大出願期間 (1/25~2/5)					共通テスト 第2日程		国公立大出願期間 (1/25~2/5)											
千葉 大学	経済 学部	前期								試験	試験																				出締					
明治 大学	経営 学部	学部別入試													出締																					
明治 大学	経営 学部	全学部統一入試										出締																			試験					
明治 大学	経営 学部	共通テスト利用 前期							出締	試験	試験																									
立教 大学	経営 学部	一般入試													出締																					
				2月																								3月								
				6	7	8	9	10	11	12	13	14	15	16	17	18	19	20	21	22	23	24	25	26	27	28	1	2	3	4						
日付				土	日	月	火	水	木	金	土	日	月	火	水	木	金	土	日	月	火	水	木	金	土	日	月	火	水	木						
入試スケジュール											共通テスト 特例追試験		国公立大 特例追試験出願期									国公立大 前期日程														
千葉 大学	経済 学部	前期																				試験														
明治 大学	経営 学部	学部別入試					試験							合格																入締						
明治 大学	商 学部	全学部統一入試												合格																入締						
明治 大学	経営 学部	共通テスト利用 前期												合格																入締						
立教 大学	経営 学部	一般入試				試験				試験	試験										合格							入締								

入試本番までの学習の流れ

高3

11~12月

1~2月

応用力・実戦力養成

【共通テスト】

- 共通テストの**本番演習** ※試験時間に合わせて
- センター試験過去問は基礎の確認に活用

【個別試験】

- 過去問演習、類題演習
- **模試**を通した弱点補強
- 演習を通して**基礎を再度固めていく**

直前対策

【共通テスト】

- **時間配分**、**自己採点**の精度UP
- マークミスをなくす

【個別試験】

- 得点力を磨く、答案作成力UP
- **時間配分**や**解答方針**、**解答戦略**を意識して過去問演習
- 演習を通して基本事項を再確認

共通テスト：個別試験（時期別の学習時間配分の目安）

難関国公立大	3 : 7	7 : 3	9 : 1	共通 テスト
地元国公立大	7 : 3	8 : 2	10 : 0	
私立大(併用型)	3 : 7	7 : 3	9 : 1	

北海道大合格者の合格戦略

この時期の 成績状況

- 〈前期〉北海道大・総合文系 ▶ **B判定** 〈後期〉北海道大 ▶ **C判定**
- 〈併願〉同志社大 ▶ **D判定** ※11月模試
- マークが苦手。二次の3科目も、伸び悩む。

何が課題 だったか？

- 北大受験へ向けた、**日本史・英語の対策が未熟。**
- センター（現：共通テスト）の**数学・世界史が苦手。**

直前期の対策

- **本番形式の演習**を優先。コンスタントにこなす。
- 今必要な勉強は何かを常に自覚し、**やりたい勉強をやりきる。**

教科	12月	1月	2月
日本史	<ul style="list-style-type: none"> ● 過去問演習・添削 ● 弱い時代の復習 	<ul style="list-style-type: none"> ● 過去問演習・添削 ● 漢字で正確に書く練習 	<ul style="list-style-type: none"> ● 過去問演習・添削 ● 自力で解く練習
英語	<ul style="list-style-type: none"> ● 過去問(センターが主) ● 一日一長文 	<ul style="list-style-type: none"> ● 過去問（15ヶ年） ● 英作文の添削 	<ul style="list-style-type: none"> ● 過去問（15ヶ年） ● 時間配分練習

北海道大合格者の合格戦略

受験大と 決定理由

第1志望大：北海道大学 総合文系 〈前期〉

併願大：北海道大学 教育学部 〈後期〉

同志社大学 文学部 〈私立〉

理由は・・・併願大 ▶ ①本命大の練習 = **受験科目・地元で受験可能**

②**通いたいと思えるか**

第1志望大と 併願大の 勉強の両立

- 志望度合いから、あくまで第1志望校対策を優先。
- 北大過去問は、**国語5年分、英語10数年分、日本史10数年分**。
記述問題は、先生方に添削してもらう。**復習が重要**。
- 併願大は**短期集中**。本番1週間前に過去問を**3年分**。2日前～前日は、併願対策に全力 = **試験当日の日程で演習**。**形式に慣れる！**
ポイントは・・・問題演習は一期一会。今日確認したことが、
試験に出るかもしれない。**曖昧な部分は、正確な知識を入れ直す**。
併願対策も北大対策に繋がる。

模試の失敗が教えてくれたこと

東北大学 経済学部経営学科
先輩チューター ほうじ茶





自己紹介

東北大学 経済学部 経営学科 ほうじ茶

出身高校	神奈川県立高校 普通科
得意科目	倫理政経、数学
苦手科目	現代文、古文
高校時代の部活	剣道部／週5回程度
大学入試の方式	一般入試前期日程
入試科目 (第1志望大: 東北大)	センター試験：英語(100)国語(100)数ⅠA(50) 数ⅡB(50)日本史(100)倫理政経(100) 生物基礎(50)化学基礎(50) 個別試験：英語(100)国語(100)数学(100)

当時の
状況

合格への遠い道のりに気づく

●記述模試で数学 & 古文の力不足が露呈

	9月		10月		11月	
志望順／志望大	模試	判定	模試	判定	模試	判定
①東北大学経済学部	マーク	A	記述	A	個別	B
②慶應大学経済学部	マーク	C	記述	B	個別	E
③早稲田大学社会学部	マーク	C	記述	B	個別	E
④明治大学政治経済学部	マーク	A	記述	A	個別	C

マーク模試の結果に救われた判定

入れるのかより「何ができるか」

大学で何を
したいか

- NPO の研究がしたい!!

どこで
できるか

- 東北大学経済学部
- 明治大学政治経済学部
- 一橋大学社会学部
- 立教大学社会学部
- 大阪大学経済学部
- 早稲田大学社会学部

入れるか
行きたいか

- 合格圏内に入る見込み
- (私立大なら) 自宅から通学可能か
- 雰囲気は合うか

●11-1月のパワーバランス

当初の志望順位	志望理由	通学時間	最終的な志望順位
①東北大学経済学部	NPOの研究がしたい	30分以内	1
②慶應大学経済学部	とりあえず偏差値の高いところ、かつ分野が近そう	1時間半	3
③早稲田大学社会学部	とりあえず偏差値の高いところかつ分野が近そう	2 時間半	4
④明治大学 政治経済学部	NPOについて学べそう	2 時間	2

英数国は本命集中型

本命大

東北大
経済学部

名目併願大（1位）

慶應義塾大
経済学部

実質併願大（1位）

明治大
政治経済学部

対象	教科		12月	1月	2月
本命	数学	記述	模試の復習(1日1回以上)	過去問 (<u>1年分を時間意識せず</u> に解く)	過去問 (<u>本番の時間を想定して</u> 解く)
	国語	記述	模試の復習 (ミスの傾向分析→解き直し)		
	英語	記述	問題集 (長文・英作文対策)		
併願	数学	記述	特に対策せず		
	国語	マーク			
	英語	マーク			

理科・地歴公民は12月から短期集中

本命大

東北大
経済学部

※併願大は英数国で受験

対象	教科		12月	1月
本命	倫政	センター	模試の解き直し 過去問	過去問 (15年分)
本命	日本史	センター	教科書の読み返し & 一問一答、 過去問	過去問 (15年分)
本命	理科基礎	センター	過去問 (「理科基礎」の過去問全て)	

受かりたいより**通いたい**を
意識した優先度の決定を

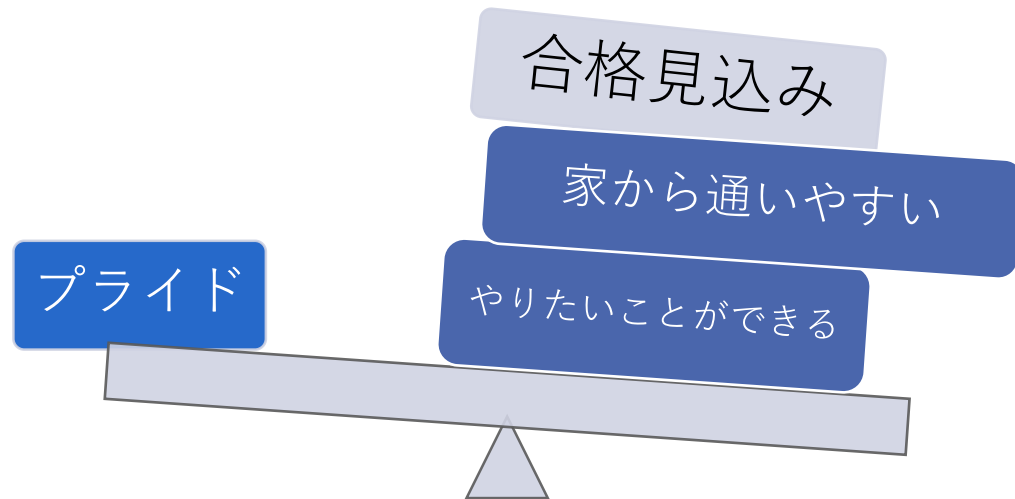

出願開始日と締め切り日を
間違えてしまった…！

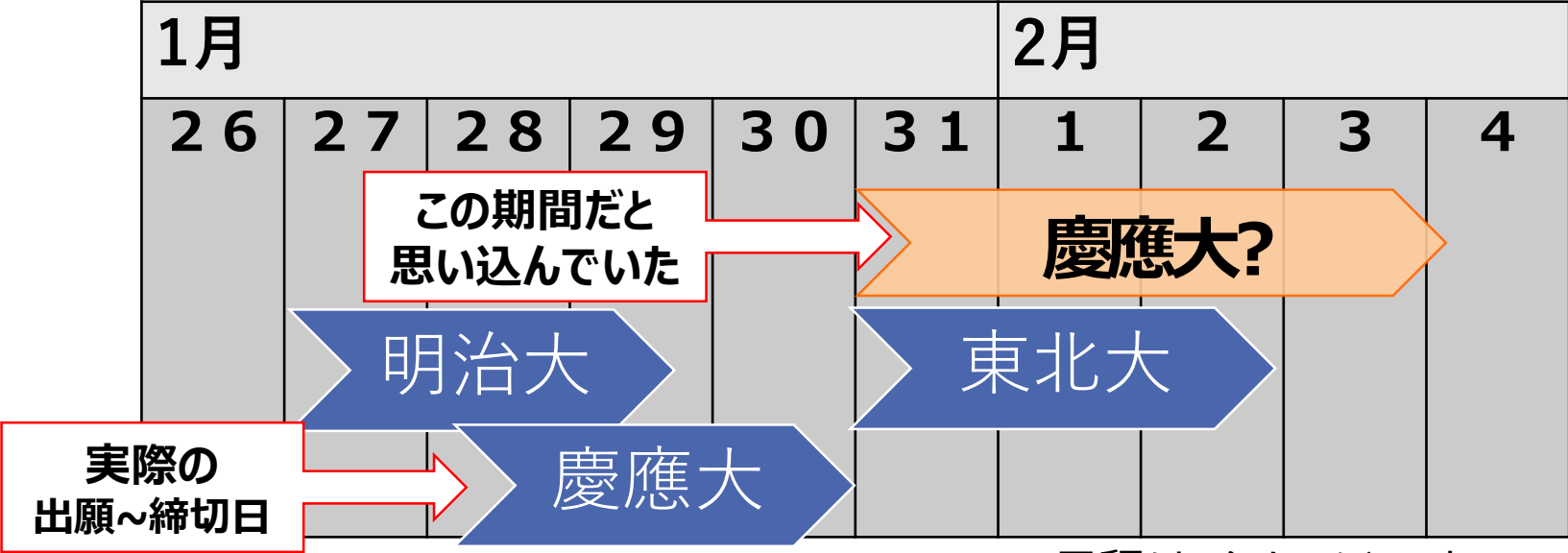

※日程はイメージです。



本命を最後まで諦めない受験戦略

名古屋大学・医学部・保健学科看護学専攻
先輩チューター ここあ

名古屋大学医学部保健学科看護学専攻 ここあ

出身高校	愛知県 公立高校 普通科
得意科目	英語・国語
苦手科目	数学・化学
高校時代の部活	演劇部／週5～7回程度
大学入試の方式	一般入試
入試科目 (第1志望大 : 名古屋大)	センター試験：900点 国語(200点)、地歴・公民(100点)、 数学(200点)、理科(200点)、英語(200点) 個別試験：1500点 数学(500点)、理科(500点)、英語(500点)

志望大の模試結果

9月にC判定まで上昇！しかしその後はE判定に逆戻り…

	9月		10月		11月	
志望順／志望大	模試	判定	模試	判定	模試	判定
①名古屋大・ 看護学専攻	マーク	C	記述 マーク	E E	個別 マーク	E E
②名古屋大・ 作業療法専攻	マーク	C	記述 マーク	E E	個別 マーク	E E
③愛知県立大・ 看護学部	マーク	A	記述 マーク	B B	個別 マーク	A A
④日本赤十字豊田 看護大・看護学部	マーク	A	記述 マーク	A A	個別 マーク	A A

受験大決定時の私の頭の中

第1志望 名古屋大

- E判定だけどどうしても名大を諦めたくない
- 看護学専攻に加え、作業療法専攻も視野に

国公立併願 愛知県立大

- 第1志望大は挑戦なので、できるだけ安全な大学
- トクイな英語・国語が活かせる大学

私立併願 日赤豊田 看護大

- 第1志望大は挑戦なので、できるだけ安全な大学
- 個別試験の練習も兼ねて筆記試験の大学

英数国の模試結果を踏まえた計画

本命大

名古屋大・
医学部保健学科

併願大（1位）

愛知県立大・
看護学部

併願大（2位）

日赤豊田看護大
・看護学部

対象	教科		12月	1月	2月
本命大	数学	個別試験	部分点を取るため合格への100題や過去問でひたすら問題演習→復習、添削課題でコツを学ぶ		
共通		センター対策	時間を意識して予想問・過去問、二ガテな数列は特に数をこなす		
本命大	英語	熟語	毎月1週目は『熟語週間』として寝る前に必ず市販の問題集を用いて暗記する（15分/日）		
共通	国語	古典	古単語、漢文の文法をギリギリまで暗記		

英熟語は個別試験で必須
かつ
模試の伸び悩みの原因

理社の模試結果を踏まえた計画

本命大

名古屋大・
医学部保健学科

併願大（1位）

愛知県立大・
看護学部

併願大（2位）

日赤豊田看護大
・看護学部

対象	教科		12月	1月	2月
本命大	生物	個別試験	記述対策の市販の問題集・過去問を購入、 部分点を意識して問題演習→復習		
共通	生物	センター対策	二ガテな遺伝の問題を多く解き、 わからない部分は先生に質問		
共通	化学	有機化学	暗記の無機でなく理屈で解ける有機を重視		
共通	日本史	センター対策	センターのみ使用のため暗記を 重視し、一問一答を購入		

直前期に大切なこと

- センターの結果による方針変更を考えておく

私の
場合

666点以上なら本
命大へ出願！

650点以上なら本命
大へ挑戦！

650点未満なら第2
志望大へ

- 模試結果から勉強方針を決定する

数列が
二ガテ

・ センター試験
で出題あり
・ 個別試験でも
出やすい

過去問での演習量
を増やす／添削課
題で部分点をもら
える書き方を探る

直前期に入るみなさんへ

- 諦めるも勇気、粘るのも勇気



- 模試結果を踏まえて効率よく

焦りは禁物！

模試結果から二ガテを導き、入試本番で
1点でも多く点数を取れるように学習計画
を立てて実行することが1番の近道。

14 大学入試「進路個別相談ダイヤル」のご案内

ご自宅で気軽にご利用いただける、大学入試情報や進路に関する

「電話相談サービス」を期間限定でご用意いたしました。

志望大の決め方や大学入試情報についてなど、お電話でご相談ください。

保護者の方でも
高校生ご本人でも利用可能！

期間限定 大学入試「進路個別相談ダイヤル」

2020年 **11月28日（土）** ～ 2020年 **12月12日（土）**



0120-668993

相談料・通話料無料

受付時間 9:00～21:00



※非通知設定のお電話は受付できません。電話番号を通知のうえ、おかけください。※「進研ゼミ」受講の有無に関わらずご相談可能です。

※「11月28日の大学入試セミナーに参加」とお伝えください。※高校生の方は、事前にこのご案内の内容を保護者の方にご承認いただいた上でご利用ください。※間違い電話が増えていますので、電話番号をよくお確かめのうえ、おかけください。※ご相談は保護者の方でもお子さまでも、どちらでも受け付けております。また、ご一緒でのご相談も、受け付けております。※相談はお一人様、最長20分間とさせていただきます。ご了承ください。

<個人情報の取り扱いについて>

この<進路個別相談ダイヤル>でご提供いただく個人情報は、進路決定のアドバイス、今後のサービス向上のためのアンケート、アンケート回答者への謝礼発送、追加連絡等の目的で利用します。お客様の意思によりご提供いただけない部分がある場合、手続き・サービス等に支障が生じることがあります。また、商品発送等で個人情報の取り扱いを業務委託しますが、厳重に委託先を管理・指導します。個人情報に関するお問い合わせは、個人情報お問い合わせ窓口（0120-924721 通話料無料、年末年始を除く、9時～21時）にて承ります。

（株）ベネッセコーポレーション CPO(個人情報保護最高責任者)

上記をご承諾くださる方はご利用ください。

マナビジョンの「大学入試変更点まとめ」サイトのご案内

2021年度入試の、**各大学が発信している新型コロナウイルスの対応**や、**選抜方法の変更点**などをまとめたサイトです。



大学を調べる



専門学校を調べる



職業・学問を調べる



学習する

進研模試

デジタルサービス



ポートフォリオ



マナラボ

日々の学習や受験に役立つ問題集をチェック！ >

＼ 各大学の情報を掲載！ /

2021年度

大学入試 変更点

まとめ



マナビジョン

検索

【予告】マナビジョンに「私立大入試日カレンダー」を掲載！

- **大学のエリア×学問系統別**で調べられる！
- 日程ごとに入試がおこなわれている大学が**一覧になっているから見やすい**！
- **近い偏差値帯の大学ごとに記載の列が分かれている**ので、難易度も考慮しながら受験日検討に活用できる！

近日公開！



私立大入試日カレンダー イメージ

[illegible]

カレンダー
公開しました！



公開したら、**マナビジョンのLINE@**でお知らせ！
今すぐ友だち追加をしよう！（ID：@manavision）



進研模試 デジタルサービス 利用者必見情報！

「進研模試 デジタルサービス」利用者は、登録している志望校の入試日程が自動でカレンダー化されている「入試カレンダー」も使えるよ！「進研模試 デジタルサービス」の「スケジュール」機能をチェックしよう。

17 本日の「録画動画」と「資料」について

「録画動画」と「スライド資料」の2点を、講演直後に、下記に掲載します。

ベネッセ教育情報フォーラム 8エリア別大学入試セミナー

検索

最新の志望動向を踏まえた受験戦略(8エリア別)

右記の日時から 視聴可能です。	北海道 2020/11/28 (土) 🕒 13:00~13:40	右記の日時から 視聴可能です。	東北 2020/11/28 (土) 🕒 14:00~14:40
右記の日時から 視聴可能です。	北信越 2020/11/28 (土) 🕒 15:00~15:40	右記の日時から 視聴可能です。	東海 2020/11/28 (土) 🕒 16:00~16:40
右記の日時から 視聴可能です。	中国・四国 2020/11/28 (土) 🕒 17:00~17:40	右記の日時から 視聴可能です。	九州・沖縄 2020/11/28 (土) 🕒 18:00~18:40
右記の日時から 視聴可能です。	関西 2020/11/28 (土) 🕒 19:00~19:40	右記の日時から 視聴可能です。	関東 2020/11/28 (土) 🕒 20:00~20:40

**11月28日（土）回の
「最新の志望動向を踏ま
えた受験戦略」
から、エリアを選んで
ご視聴ください。**

進研ゼミ会員限定**次回のお知らせ****12月20日（日） 20:00～20:40****残り短い期間の優先順位が明確にわかる！****入試本番直前にやるべきこと**

進路情報責任者
相武 貴志



東京大学
ウォートン先輩



東京学芸大学
らみりー先輩

プロ講師や現役の大学生に
直接質問ができる！

【会員以外の方へのご案内】**進研ゼミのWebオープンキャンパス**

検索

「オンライン進路講座」から
12月22日（火）17時以降に『録画』
でご覧いただくことができます

アンケートのお願い

終了いたしました。

アンケートに回答してください。